



# Programa deportista integral

*Deporte con alimentación, implementos y dotación*



# Que es PDI ?

- ▶ El programa deportista integral, es un proyecto diseñado para apoyar deportistas de escasos recursos, que realizan sus esfuerzos junto a sus familias o escuelas comunales, para practicar alguna disciplina deportiva. Pero que a pesar de dichos esfuerzos conjuntos, muchas veces no son suficientes para suplir la necesidad mínima de nutrición, protección y bienestar que requieren las diversas disciplinas deportivas. De tal manera que PDI surge como el complemento de apoyo para apoyar en dichos aspectos, brindando así la posibilidad de prevención y mejor rendimiento, que se transforma en bienestar , vitalidad, tiempo de calidad y salud.



# Justificación

En resumen consolidamos la justificación del proyecto en 4 ejes fundamentales:

- ▶ Brindar bienestar saludable.
- ▶ Tiempo ocupado de calidad.
- ▶ Complemento de educación.
- ▶ Complemento nutricional.

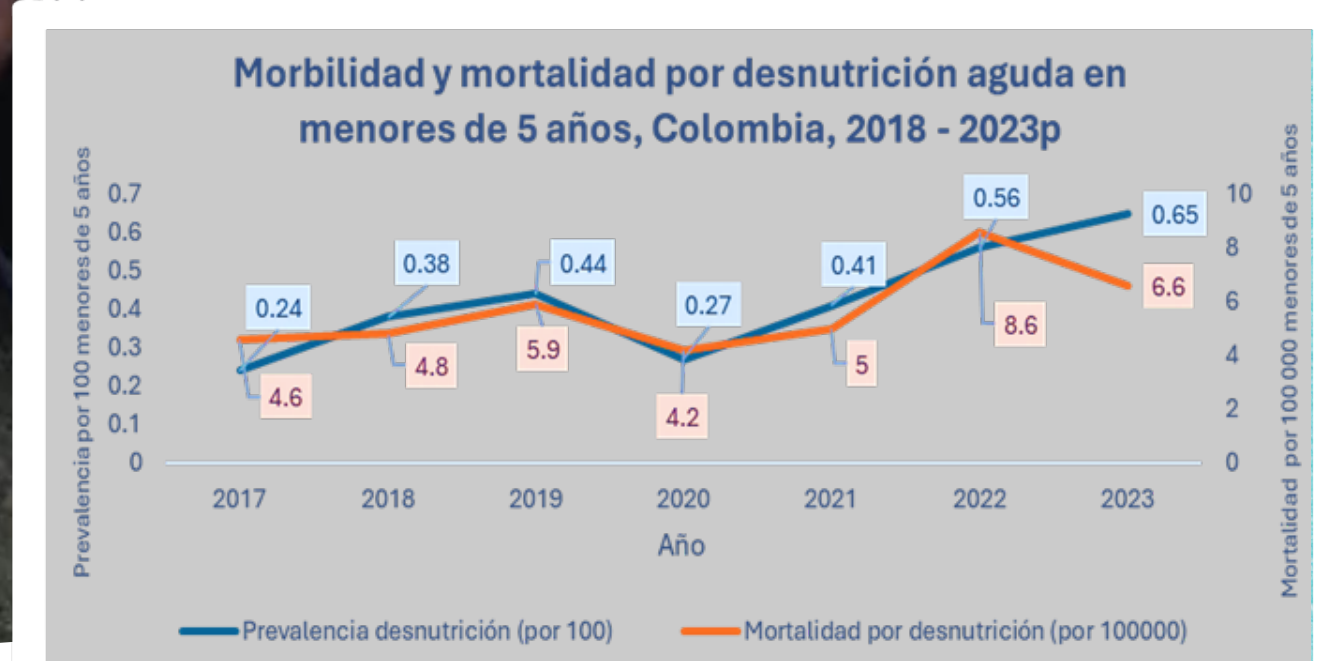

# *Principales aspectos que afectan los programas deportivos*

- ▶ *Pobreza*
- ▶ *Corrupción gubernamental*
- ▶ *Carencia de apoyo*
- ▶ *Déficit de educación*



# Objetivo

- ▶ Complementar el esfuerzo que realizan los deportistas, junto a sus familias o agremiaciones comunales, para desarrollar una rutina de practica deportiva, que favorece en gran medida la formación de mejores personas para la sociedad.

# Ejes fundamentales del proyecto



DEPORTE



ALIMENTACIÓN



DOTACIÓN

# Beneficios esperado!

- ▶ Niños con educación complementada por la practica disciplinada de deportes.
- ▶ Niños con mejor nutrición y bienestar, gracias al desarrollo de sus condiciones físicas y alimentarias.
- ▶ Niños con mejor formación en valores, para servir a la sociedad y sus familias, limitando el tiempo de ocio, que aumenta el riesgo de desviar en malos pasos.
- ▶ Formar a los jovenes integralmente, esperando adultos mas valiosos para la sociedad.



# MUCHOS CASOS DE ÉXITO!!!



# Alcance

- ▶ Todo el territorio Colombiano
- ▶ Escuelas deportivas
- ▶ Colegios públicos
- ▶ Juntas de acción comunal
- ▶ Toda agremiación organizada, con fines deportivos

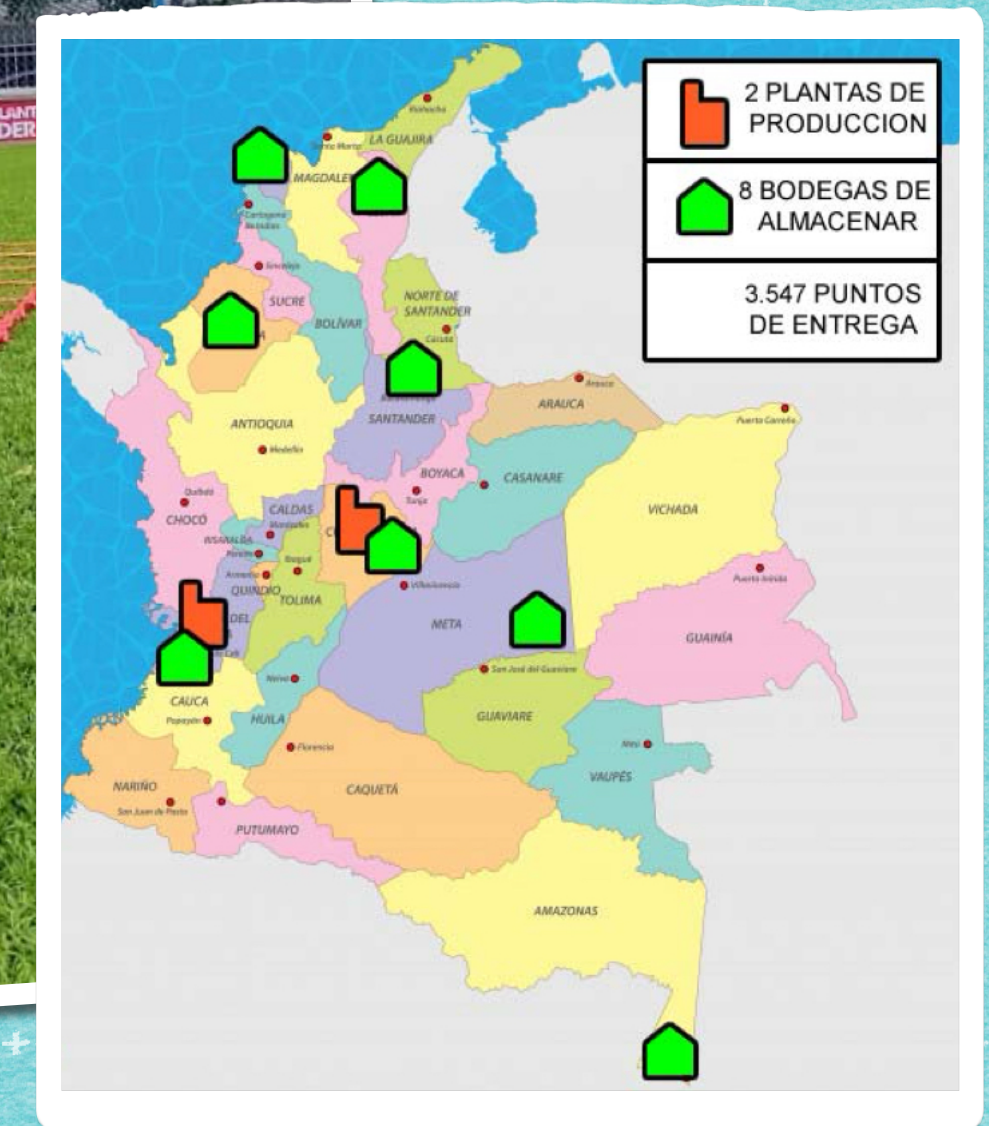

# Certificado de donación

La fundación futura, organización legalmente constituida, con más de 10 años en Colombia, desarrollando proyectos sociales para las poblaciones más necesitadas.

Es la generadora del certificado de donación, el cual es totalmente valido para gestionar beneficios tributarios, en cualquier país del mundo.

Así mismo, durante la ejecución del proyecto y una vez terminado al 100%, el certificado va acompañado de un informe de ejecución total, con las evidencias e información detallada.



# Características de la donación

- ▶ Impacto esperado 900.000 niños y jóvenes
- ▶ Suministro de dotación básica, alimentación merienda complementaria y clínicas deportivas. Aproximadamente 19.800.000 accesorios, alimentos y/o implementos.
- ▶ Poblaciones seleccionadas en todo el territorio nacional, dependiendo del análisis de la necesidad, en promedio serán 8 departamentos.
- ▶ Tiempo de ejecución, será mínimo de 4 meses, dependiendo de la disponibilidad de todo lo requerido.
- ▶ El costo promedio de toda la operación incluyendo logística, es de 8.000 millones de pesos colombianos aproximadamente.





*Ayúdanos a ayudar!*

Lo que es poco para ti, puede ser mucho... para muchos!